SPE-901

ESPECIFICAÇÕES DA CAIXA

CAIXA DE PASSAGEM

152 X 152 X 40 mm	DIMENSÕES
Metálico	MATERIAL
Preto	CORES

APLICAÇÃO

CONTRAPISO

ESPECIFICAÇÕES DA TAMPA

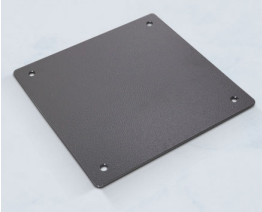

SPE-901-TCM	**SPE-901-TCI**	CÓDIGO
Cega	Cega	TAMPA
170 x 170 mm	170 x 170 mm	DIMENSÕES
Metálico	Aço Inox	MATERIAL
Pintura eletrostática cinza texturizado	Escovado	COR(ES)/ ACABAMENTO
Lisa	Lisa	TIPO(S)

ESPECIFICAÇÕES DE MONTAGEM

RECORTE NO PISO

155 x 155 mm

INSTALAÇÃO

1. Aparafusar a caixa na laje
2. Aparafusar a tampa na caixa, após o revestimento do piso.

MONTAGEM NO CONTRAPISO

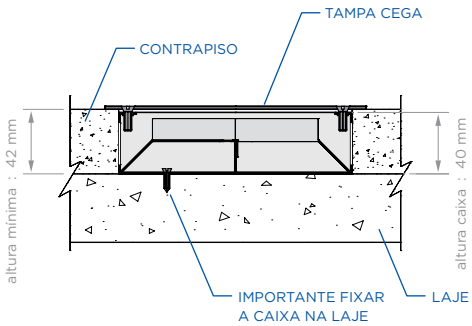
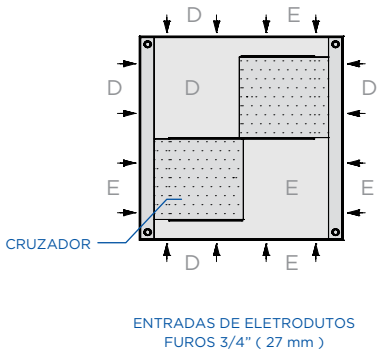
INDICAÇÃO DE PASSAGEM